

# NACIONALNI PODNEBNI CILJI V SEKTORJU LULUCF

Emisije in ponori sektorja LULUCF v obdobju 1986-2022

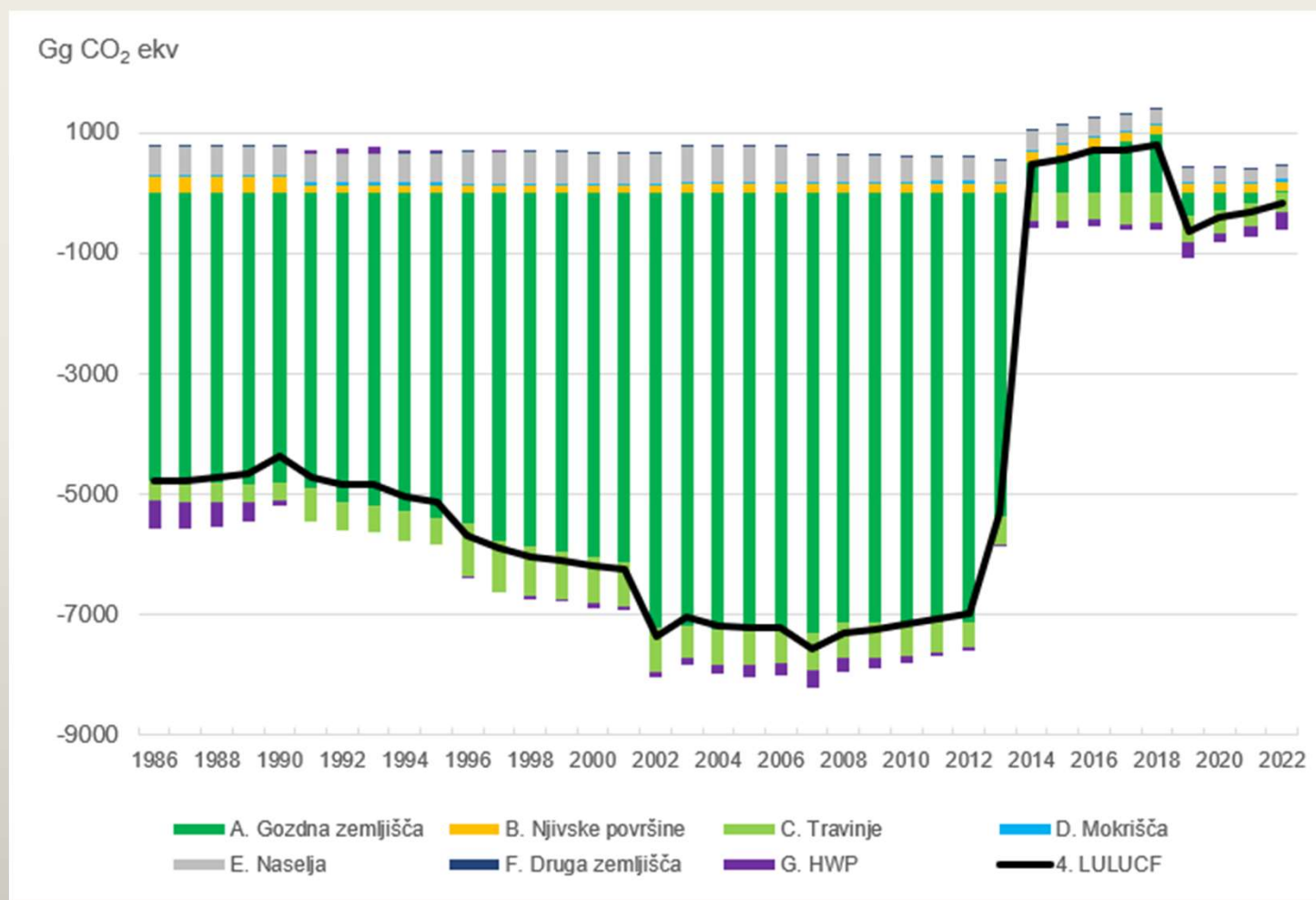

# NACIONALNI PODNEBNI CILJI V SEKTORJU LULUCF

## Zaveze in cilji Slovenije v obdobju 2021-2030

<b>CILJ ZA OBDOBJE 2021-2025</b>	Ob upoštevanju prilagodljivosti zagotoviti, da <b>emisije toplogrednih plinov ne presegajo odvzemov toplogrednih plinov</b> po uporabi obračunskih pravil na ozemlju Slovenije v vseh obračunskih kategorijah zemljišč, kot izhaja iz uredbe EU <sup>1</sup>
<b>CILJ ZA OBDOBJE 2026-2029</b>	Zagotoviti, da v obdobju od 2026 do 2029 vsota razlik med: <ul style="list-style-type: none"><li>– emisijami in odvzemi toplogrednih plinov na ozemlju Slovenije in v vseh kategorijah poročanja zemljišč, ter</li><li>– povprečno vrednostjo podatkov iz evidenc toplogrednih plinov za leta 2021, 2022 in 2023</li></ul> <b>ne presega proračuna za obdobje od 2026 do 2029</b> , kot izhaja iz revidirane uredbe EU <sup>2</sup>
<b>CILJ ZA LETO 2030</b>	Ob upoštevanju prilagodljivosti zagotoviti, da vsota emisij in odvzemov toplogrednih plinov na ozemlju Slovenije in v vseh kategorijah poročanja zemljišč ne presega cilja (tj. <b>-146 kt CO<sub>2</sub> ekv.</b> ), kot izhaja iz revidirane uredbe EU

<sup>1</sup> Uredba (EU) 2018/841

<sup>2</sup> Uredba (EU) 2023/839

# NACIONALNI PODNEBNI CILJI V SEKTORJU LULUCF

Problem referenčne vrednosti za gospodarjenje z gozdovi

**Referenčna vrednost za gospodarjenje z gozdovi temelji na nadaljevanju prakse trajnostnega gospodarjenja z gozdovi, dokumentiranih v obdobju od leta 2000 do leta 2009, ob upoštevanju dinamičnih značilnosti gozdov, povezanih s starostjo, v nacionalnih gozdovih, z uporabo najboljših razpoložljivih podatkov.**

Vsaka država članica obračuna emisije in odvzeme iz gozdnih zemljišč, s katerimi se gospodari, ki se izračunajo kot emisije in odvzemi v obdobju od leta 2021 do leta 2025, od katerih se odšteje petkratna vrednost referenčne vrednosti za gospodarjenje z gozdovi zadevne države članice

# NACIONALNI PODNEBNI CILJI V SEKTORJU LULUCF

Obračunavanje za gozdna zemljišča v obdobju 2021-2025

Kategorija (v kt CO <sub>2</sub> )	Referenčna vrednost	Poročanje 2021	Poročanje 2022	Accounting 2021	Accounting 2022
<b>Gozdna zemljišča, s katerimi se gospodari</b>	-3.270,20	-197,50	-185,71	3072,70	3084,49
<b>Zemljišča, kjer je bil gozd izkrčen</b>	/	279,84	279,03	279,84	279,03
<b>Pogozdena zemljišča</b>	/	-177,62	-76,96	-177,62	-76,96

# NACIONALNI PODNEBNI CILJI V SEKTORJU LULUCF

Zaveza o nepreseganju proračuna v obdobju 2026-2029

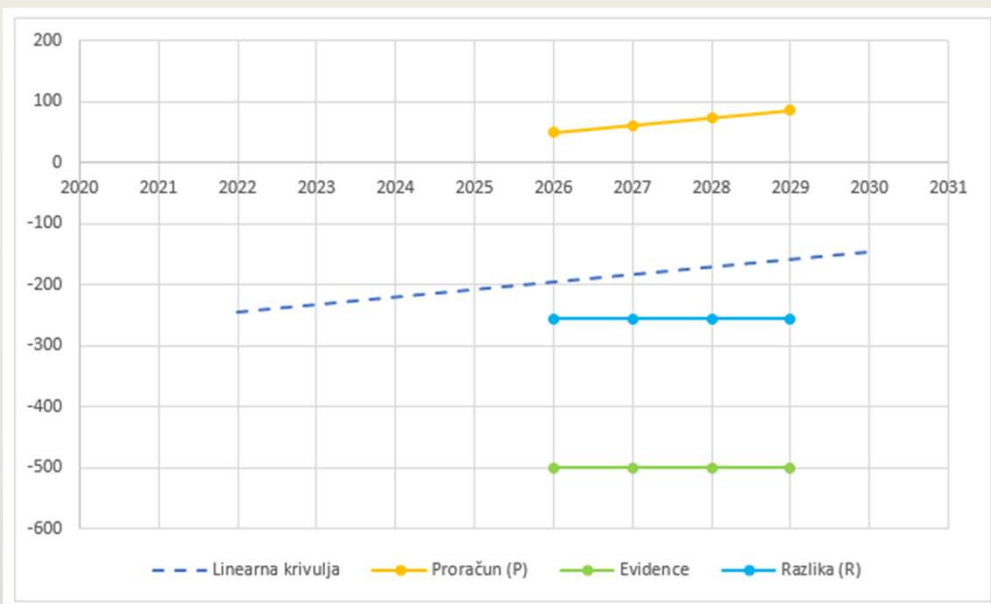

Proračun (P) 272,49

Razlika (R) -1019,66

R < P

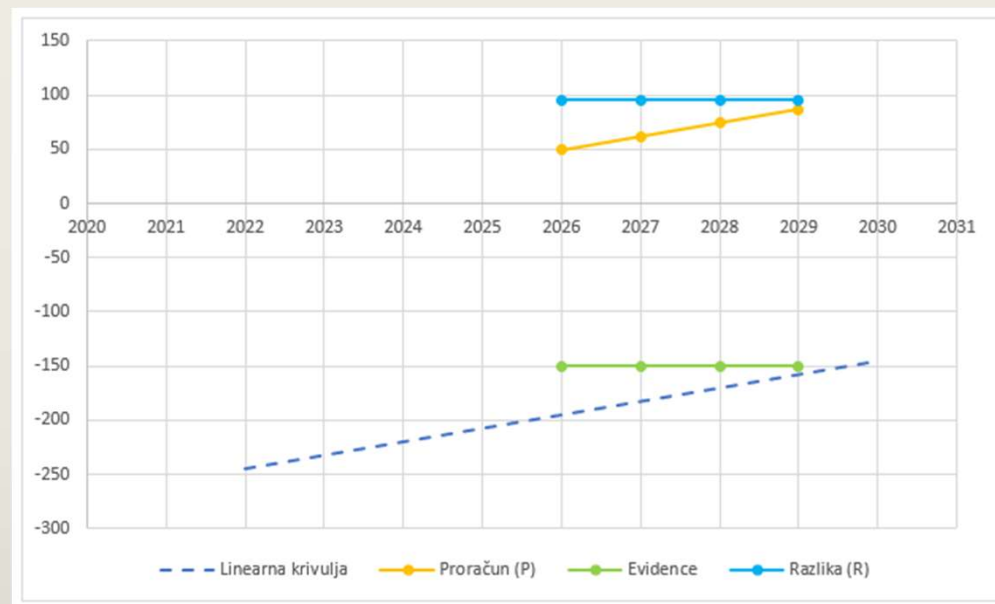

Proračun (P) 272,49

Razlika (R) 380,34

R > P

# DOSEGANJE PODNEBNE NEVTRALNOSTI IN PROJEKCIJE EU

