

# Izkušnje podjetja SiDG z izborom izvajalcev del

- SiDG d.o.o.
- Praksa izbora izvajalcev del v DG
- Praksa izvajanja del v DG
- Prihodnost?

# SiDG d.o.o. - impressum (31.12.2018)

Površina gozdov v lasti RS:	<b>235.497 ha</b>
Povprečna lesna zaloga:	<b>321 m<sup>3</sup>/ha</b>
Število zaposlenih:	<b>239</b>
Skupni posek:	<b>1.515.925 m<sup>3</sup> neto</b>
Delež sanitarne sečnje:	<b>85%</b>
Prihodki:	<b>76.902.107 €</b>
Neto donos za RS:	<b>40 mio €</b>
Dodana vrednost na zaposlenega:	<b>106.353 €</b>
Naložbe (infrastruktura in GVG):	<b>6.160.797 €</b>

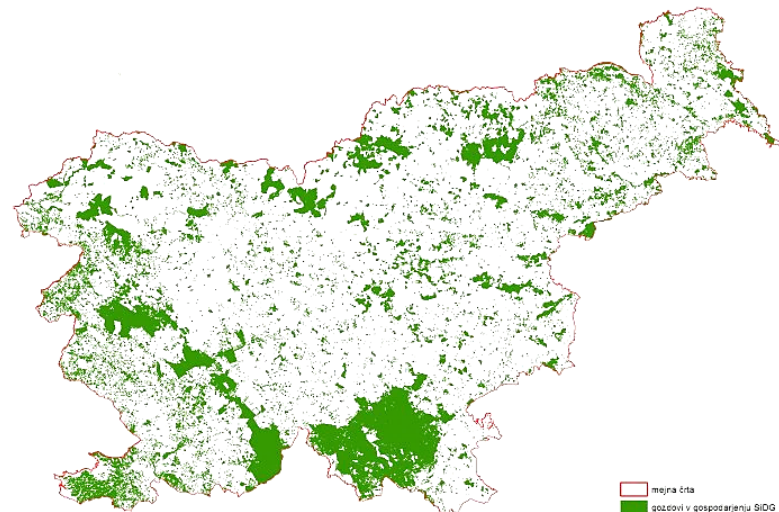

# SiDG d.o.o. - organigram (2019)

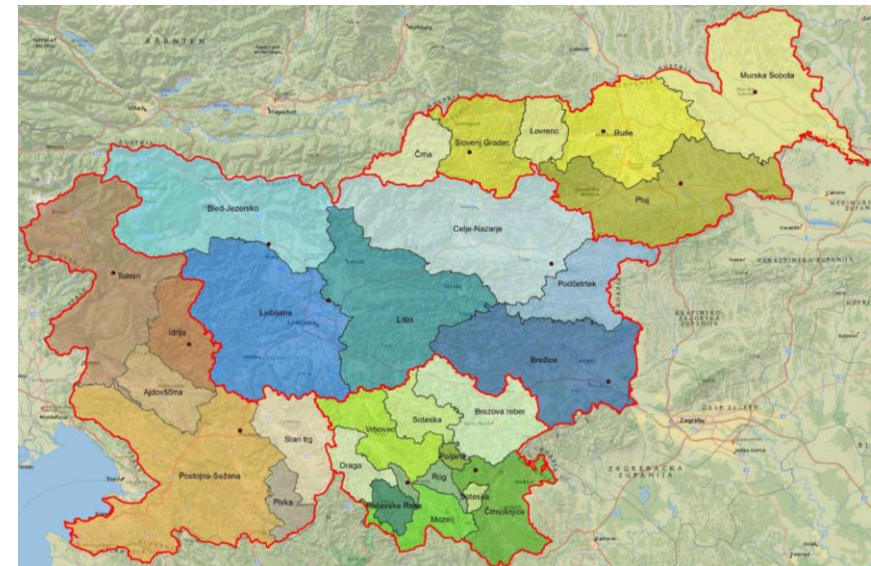
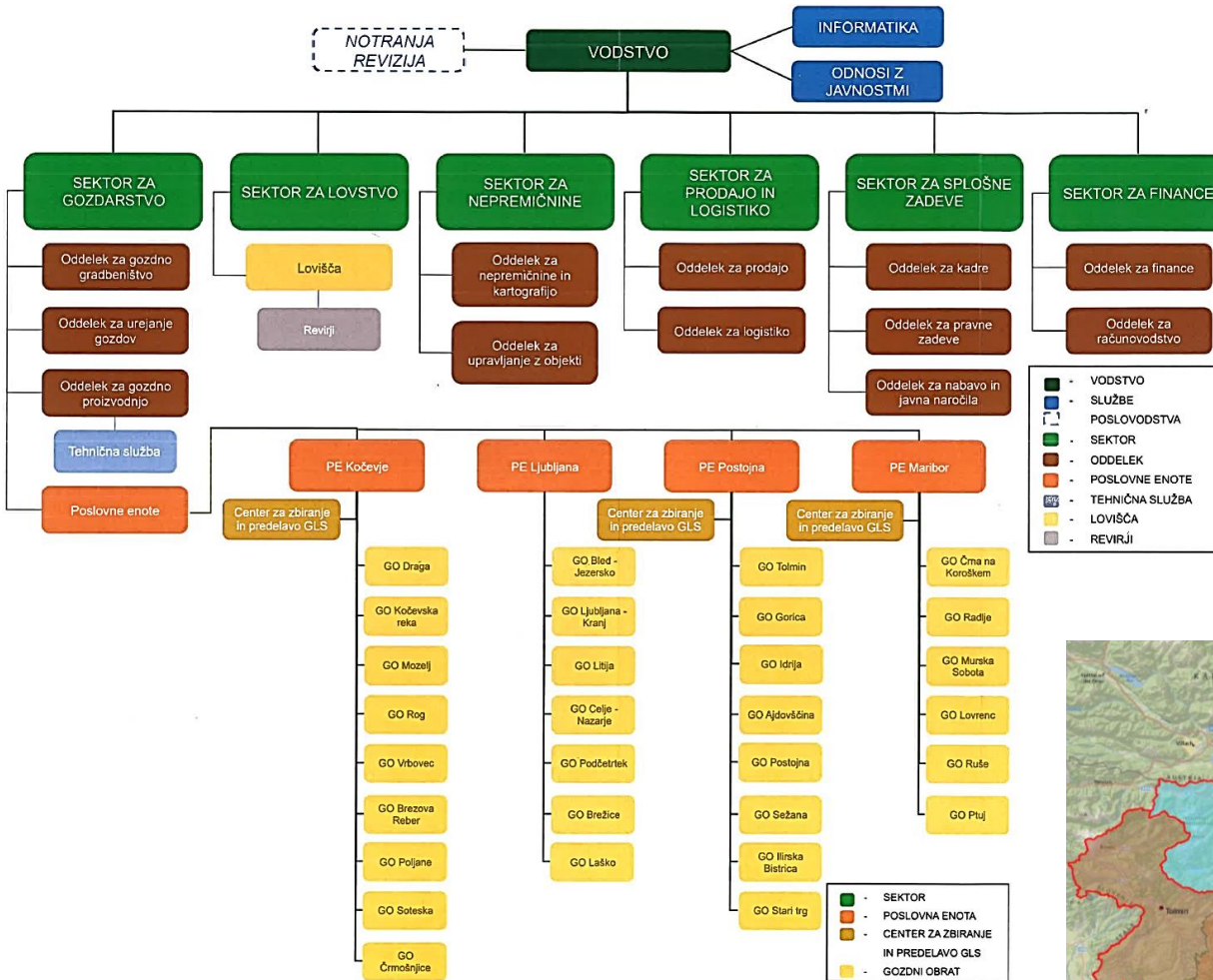

# Vrste gozdarskih del..in vrste JN



# Načini izvedbe del 2019 (SEC)



Lastne kapacitete

7%



Javna naročila (ZJN-3)

93%

# Zunanji izvajalci gozdarskih del

V letu 2019 skupno 383 poslovnih subjektov

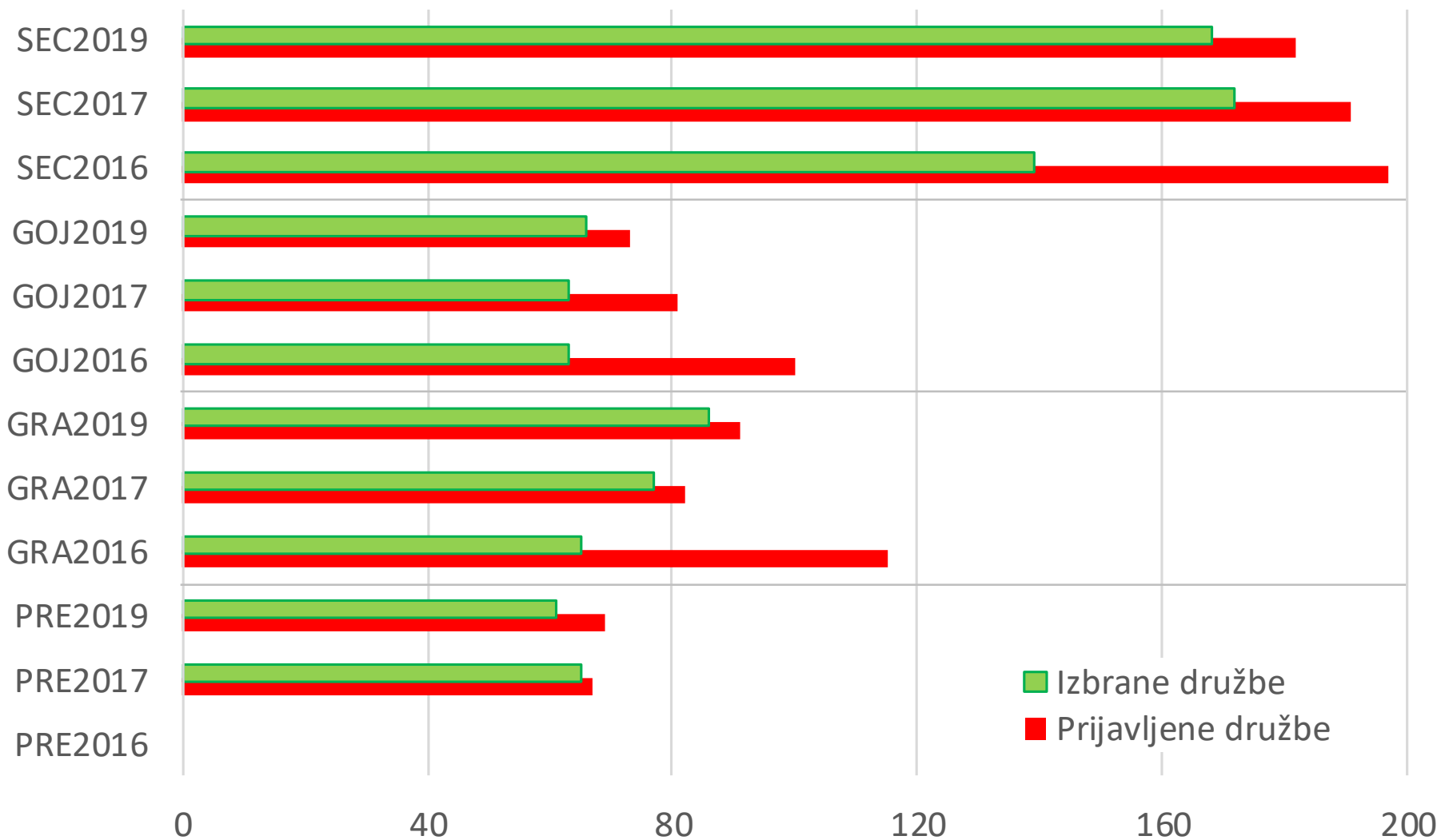

# SISTEM JN

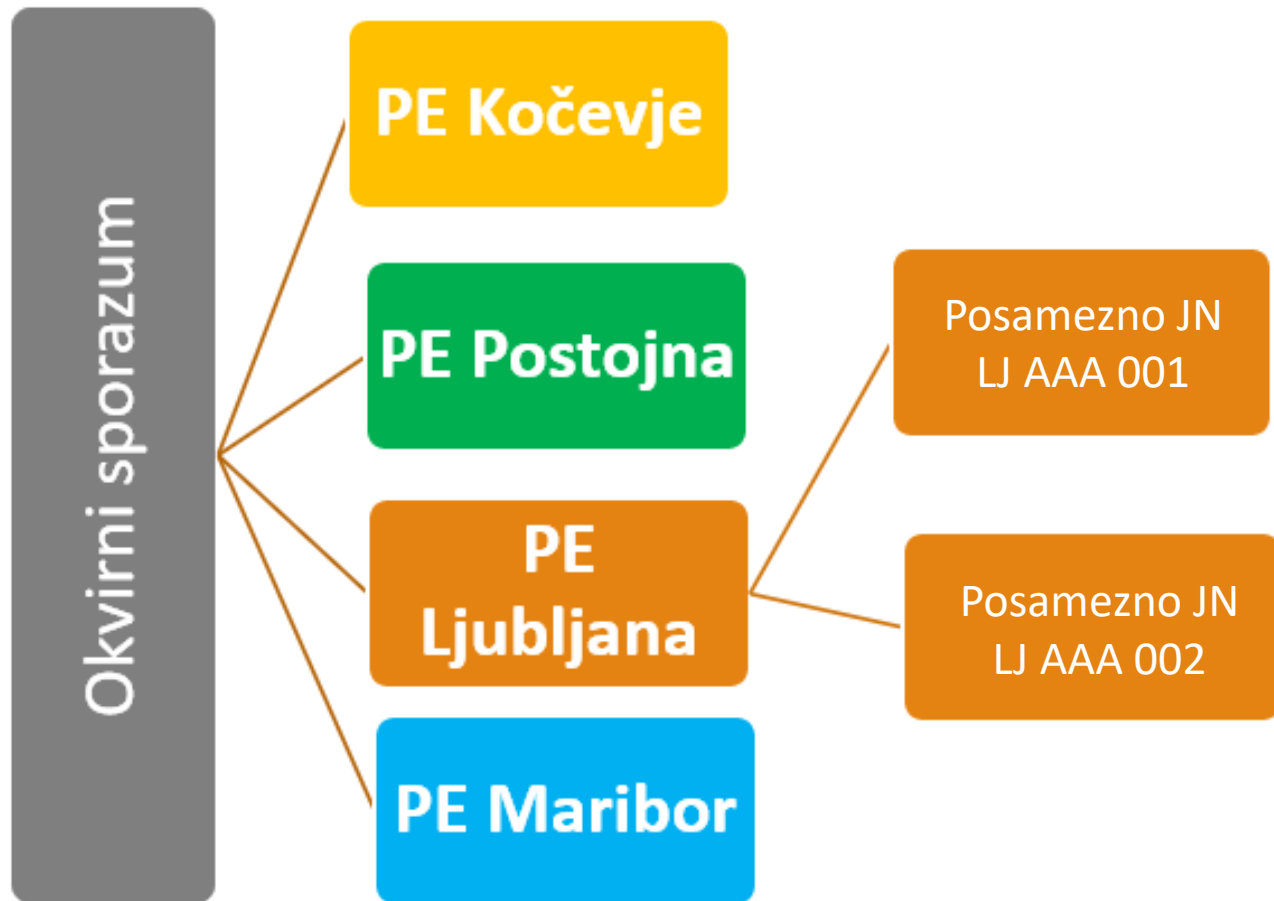

# Značilnosti OS SEC 2019

1. Trajanje: leto 2019
2. 14 sklopov (GGO) – možnost prijave na več sklopov
3. Merilo izbora izvajalca posameznega JN sečnje in spravila lesa je najnižja cena
4. Preverjanje razpoložljivih kapacitet izvajalcev v obeh fazah JN (za ponudnika in njegove podizvajalce)
5. Min. kapacitete: en sekač in en stroj
6. Aneksi do 100 %
7. Načini oddaje posameznih JN sečnje:
  - Posamična JN
  - Plan sečenj PJN



# Oddaja posameznega JN na podlagi plana sečnje za določeno področje (OS SEC 2019)

- Plane sečenj se pripravi za geografsko zaokrožene površine, ki so lahko poljubno velike, lahko je del GGE, cela GGE ali tudi več GGE.
- Plane sečnje se pripravi v poljubnem razmerju med redno in sanitarno sečnjo (lahko tudi samo ena vrsta sečnje).
- Za plane sečenj se predvidi tehnologijo in pogoje dela. Predpisane kapacitete izvajalcev morajo biti takšne, da se bo sanitarna sečnja lahko izvajala v rokih.
- Zaradi večjega obsega del se glede na določila Pravilnika o minimalnih pogojih..., pri planih sečenj zahteva usposobljen kader za vodenje del.

# Praksa izvajanja del v DG

1. Velik vpliv strokovnih podlag (odločbe, elaborati, projekti,...) za izvedbo JN
2. Poenotenje bistvenih elementov vodenja del
3. Upoštevanje specifikacije posameznih OS:
  - OS SEC:
    - Obseg del
    - Dosežena cena
    - Večdela
    - Spoštovanje pogodbenih rokov
  - OS GOJ
    - Upravičenost del
  - OS GRA:
    - Dodatna dela
    - Popisi del



# Sistem vodenja del SEC, GRA, GOJ – 11.6.2019

- Splošen potek interakcij med službami SIDG ter SIDG in izvajalcem.
- Podlaga za vodenje postopkov v primeru kršenja pogodb med SIDG in izvajalci del.
- Vmesna faza do polne informatizacije proizvodnje na SIDG.
- Distribucija odgovornosti.

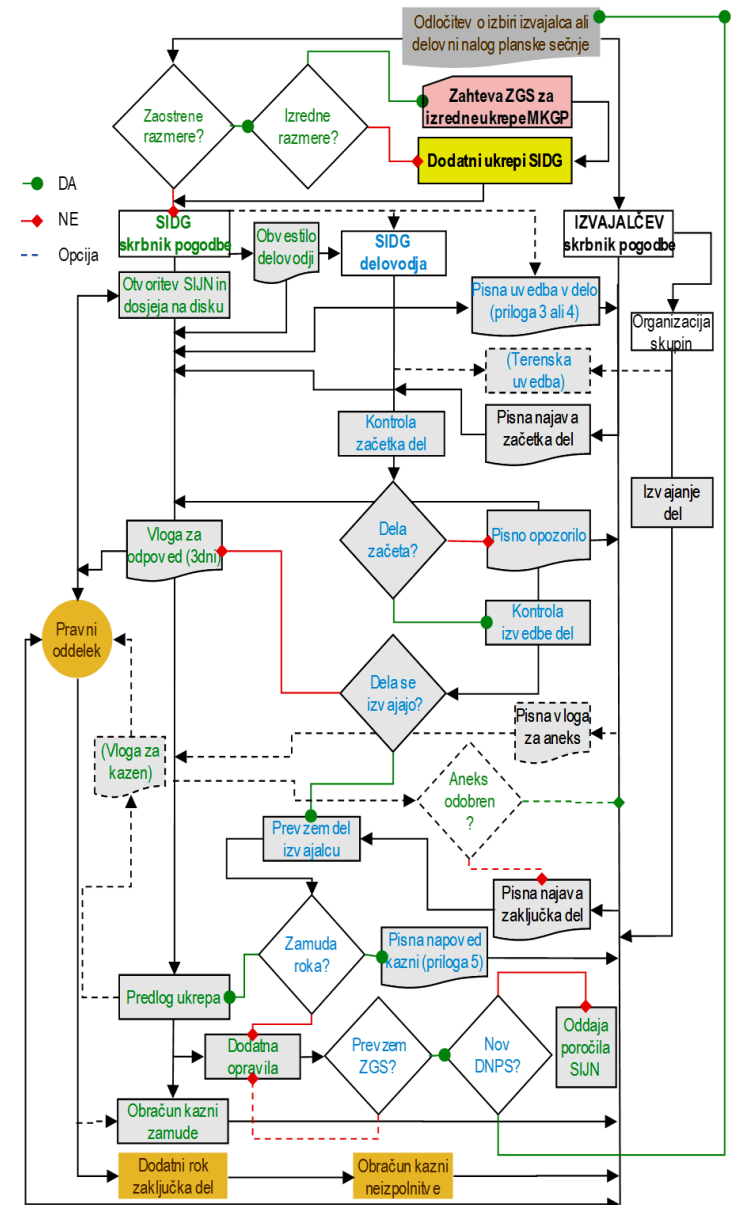

# Rezultati sistema vodenja del SEC, GRA, GOJ

## 1. Pisna evidenca poteka JN:

- Poenotenje praks PE
- SIJN obrazec (11.06.2019)

## 2. Pisna korespondenca z izvajalci:

- Pisna uvedba v delo
- Pisno opozorilo v primeru kršitve poklicnih pravil
- Pisno obvestilo izvajalca o zaključku del
- Pisna obvestilo o prevzemu del z zamudo

## 3. Ničelna toleranca do kršitev pogodbenih obveznosti

# Katalog gradbenih del SIDG 2019

- Osnova nastala leta 2017 za potrebe GRA INV.
- V 2018 dodanih 37 popisov glede osnovnih gradbenih del iz ‚popisov ZGS‘.
- Zajema preko 250 postavk Vrste dela\_1 na 4 listih in seznam Vrste del\_2.
- Zelene postavke so priporočene, rdeče so obvezne za OSN, modre so obvezne za ZAH.
- Ažuriranje kataloga 2 x letno (po vsebinah in cenah).

	A	B	C	D
1	koda	vrsta dela 1 (rdeče: obvezno v GRA OSN / zeleno: priporočeno v JN GRA / modro: obvezno v GRA ZAH)	e.m.	cena (€/e.m.)
2	1000	<b>OSNOVNA DELA NA GOZDNI VLAKI ALI PROTIPOŽARNI VLAKI</b>		
3	1100	<b>NOVOGRADNJA, PRIPRAVA, REKONSTRUKCIJA VLAKE</b>		
4	1111	Strojna priprava nove vlake 3. do 5. kategorija terena - m	m	2
5	1121	Novogradnja vlake, širina planuma 3,0m - 3. do 4. kategorija hribine - m	m	3
6	1122	Novogradnja vlake, širina planuma 3,0m - pretežno 4. kategorija hribine - m	m	5
7	1123	Novogradnja vlake, širina planuma 3,0m - pretežno 5. do 6. kategorija hribine - m	m	7
8	1131	Novogradnja vlake, širina planuma 3,5m - 3. do 4. kategorija hribine - m	m	3
9	1132	Novogradnja vlake, širina planuma 3,5m - 3. do 4. kategorija hribine, utrditev-grobi material - m	m	7
10	1133	Novogradnja vlake, širina planuma 3,5m - pretežno 4. kategorija hribine - m	m	5
11	1134	Novogradnja vlake, širina planuma 3,5m - pretežno 5. do 6. kategorija hribine - m	m	8
12	1141	Rekonstrukcija vlake - 3. do 4. kategorija hribine - m	m	2
13	1142	Rekonstrukcija vlake - 3. do 5. kategorija hribine - m	m	4
14	1143	Gramoziranje planuma obstoječe vlake (šir. 3,5m; debel. do 25 cm, grobi mat., navoz	m	15
15	1151			
16	1200	<b>VZPOSTAVITEV PREVOZNOSTI IN DODATNA DELA NA VLAKAH</b>		
17	1211	Vzpostavitev prevoznosti vlake z buldožerjem - m	m	0
18	1212	Vzpostavitev prevoznosti vlake z lažjim bagrom ali rovokopačem (do 7 ton) - m	m	1
19	1213	Vzpostavitev prevoznosti vlake s težkim bagrom (24 ton) - m	m	1
20	1221	Sanacija usada na vlaki - m	m	30
21	1231	Izdelava zemeljske mulde na vlaki (širina do 4 m in dolžina do 10 m) - kos	kos	20
22	1241	Izdelava dodatnega prečnega jarka na vlaki, hribina 3./4. kategorije hribine - kos	kos	5
23	1242	Izdelava dodatnega prečnega jarka na vlaki z udarnim kladivom, hribina 5. kategorije - kos	kos	10
24	1251	Izdelava obračališča za traktor na vlaki - kos	kos	70
25	1261	Izdelava stojišča za manjšo žičnico in rampni prostor na vlaki - kos	kos	105
26	1271	Popravilo planuma vlake po odstranitvi panjev - strojne ure	ura	50
27	1281			
28				
29	OPOMBE			
30		* Povprečna dosežena cena v obdobju 2017-2018 (brez DDV)		
31		1 Rekonstrukcija pripravljene vlake sodi med rekonstrukcije (postavke 1141 in/ali 1142).		
32		2 Osnovna gradnja prečnih jarkov se izvede skladno s PGP - vključena v ceno po m.		
33		3 V tej kategoriji se pojavlja 5. kategorija a ne prevladuje.		
34				

# Prihodnost

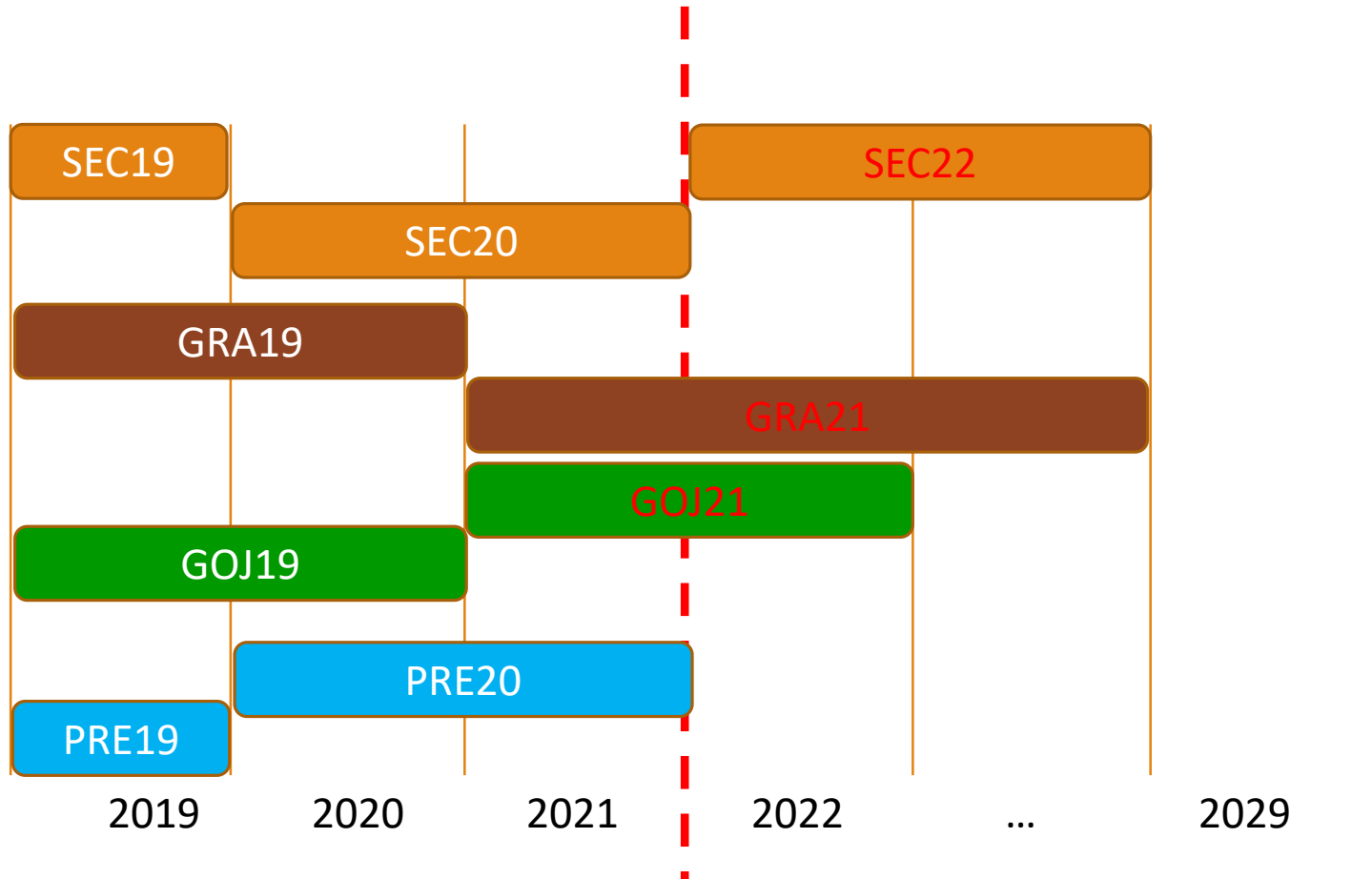

# Novosti SEC 2020

1. Za preverjanje razpoložljivih kapacitet v fazi priznavanja sposobnosti ponudnika se zahteva več sekačev (min. 2) in manj izrabljeni stroji (max. 8 let).
2. Aneksi do 300% za odločbe z ocenjeno količino odkazila.
3. Napoved preverjanja prostih kapacitet sposobnih izvajalcev, ko bo naročnik razpolagal s potrebno tehnološko opremo.
4. Zaostrene podlage za doslednejše vnovčenje bančne garancije v navedenih primerih (npr. neupoštevanje dogovorjenih terminov začetka in konca del).
5. Zaostreni razvezni pogoji (evidenca gospodarskih subjektov z negativnimi referencami).
6. Zahtevano potrdilo o vključenosti zaposlenega v poklicno zavarovanje in o plačevanju prispevkov za poklicno zavarovanje.

# Vizija SIDG

- Ročnost del je element kakovosti izvedbe
- Kakovost del – dodatno merilo izbire izvajalca gozdarskih del.
- Nova modaliteta izbire izvajalcev del v razmerah naravnih nesreč
- Zaupanje je dobro, kontrola je boljša.
- Izboljšanje strokovnih podlag za izvedbo del je trajna naloga.



# *Hvala za pozornost*

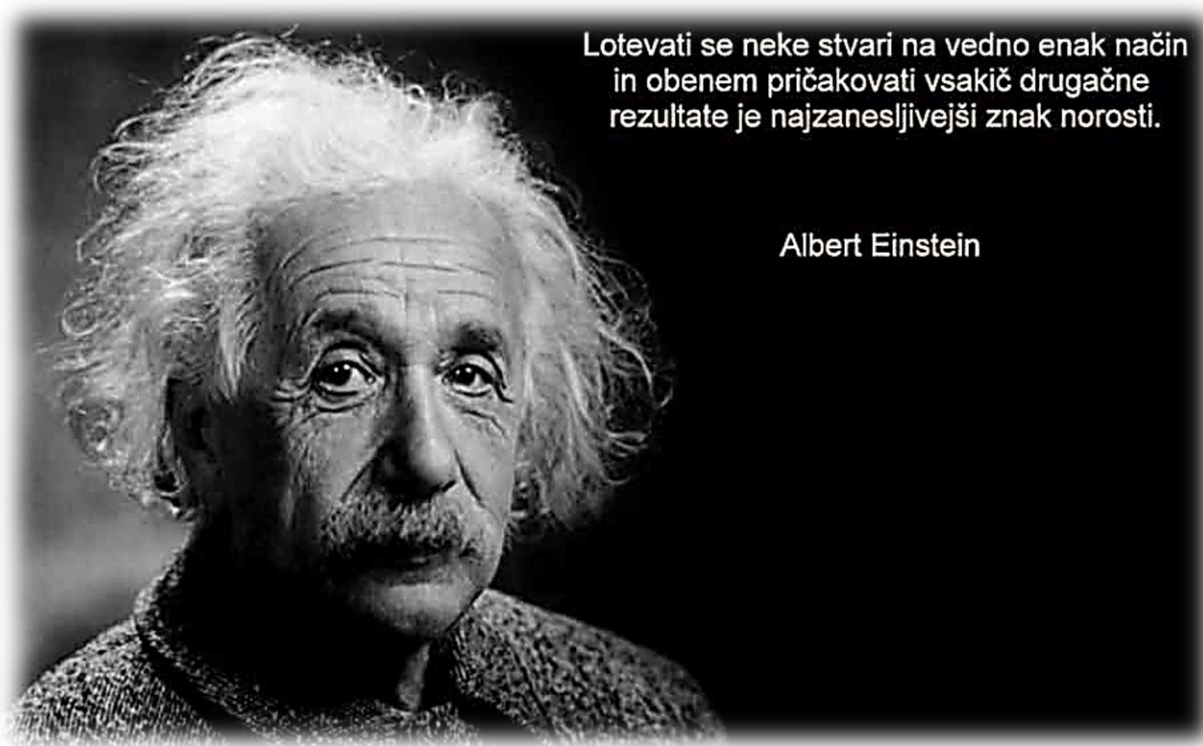

Lotevati se neke stvari na vedno enak način  
in obenem pričakovati vsakič drugačne  
rezultate je najzanesljivejši znak norosti.

Albert Einstein